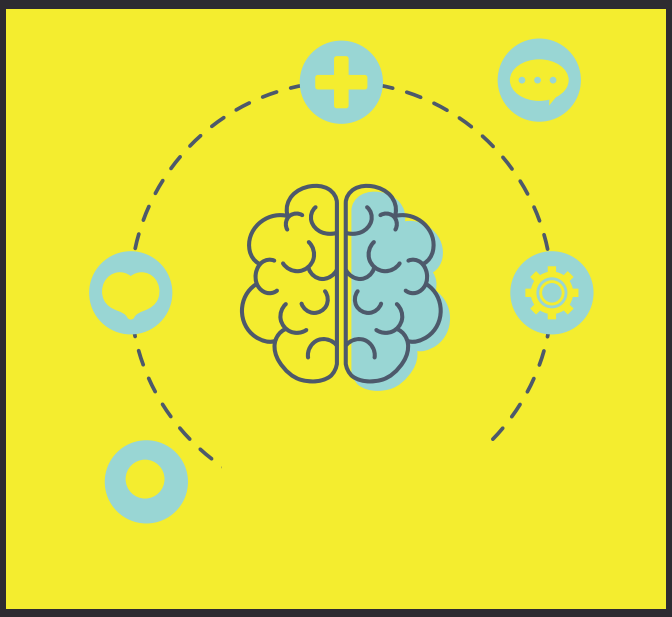

Guia Rápido

O QUE É RESILIÊNCIA?

SO
BRA
RE

GUIA-RÁPIDO

O que é resiliência?

2020

SOBRARE
Sociedade Brasileira de Resiliência

SO
BRA
RE

A ***SOBRARE*** (*Sociedade Brasileira de Resiliência*) é uma organização pioneira no Brasil, que trabalha para capacitar pessoas que buscam aprofundar o seu conhecimento sobre resiliência.

Por meio de cursos, treinamentos, eventos e produção de conteúdo educacional.

Dentro dos projetos desenvolvidos, a ***SOBRARE*** busca promover recursos para amenizar os comportamentos que desequilibram a saúde mental e trazem desgastes emocionais no cotidiano profissional.

Nosso propósito está em ajudar pessoas e equipes a desenvolverem alternativas seguras para enfrentar situações de riscos ou ambientes onde as situações de estresses são recorrentes.

www.sobrare.com.br

e-mail: faleconosco@sobrare.com.br
instagram: @Sobrare_

1

O QUE É RESILIÊNCIA

De que forma podemos definir resiliência?

Inicialmente nos anos 60 e 70 a resiliência esteve associada à definição dada pela física.

Michael Rutter, ao buscar uma terminologia que melhor explicasse esse atributo nas pessoas, recorreu ao conceito empregado pela física. Porém, já no final dos anos 80 vemos que já estava se deslocando dessa ideia original e passava a apresentar a capacidade de ser flexível diante das adversidades.

Nessa trajetória, os pesquisadores apresentaram a resiliência mais como invulnerabilidade, depois como maior capacidade adaptativa, depois como bom manejo do estresse.

Nas duas últimas décadas, a resiliência é entendida e apresentada como uma capacidade de ser flexível ao atribuir significados com equilíbrio nos momentos de dificuldades e desafios da vida.

Mas o que é exatamente resiliência?

Alguns cientistas, para explicá-la, seguem mais para a teoria do estresse, ligando-a as habilidades de resolver traumas, recorrendo-se aos mecanismos de fuga ou ataque que temos.

Outra vertente dos cientistas costuma explicá-la utilizando das teorias da terapia cognitiva e psicologia positiva, e nesse caso, apresentam a resiliência como a capacidade de uma pessoa atribuir significados adequados em seus pensamentos e crenças.

É nessa corrente de definição que a ***SOBRARE*** estrutura a sua metodologia.

#para reforçar

Capacidade de ser flexível ao atribuir significados com equilíbrio nos momentos de dificuldades e desafios da vida.

2

SER RESILIENTE?

Falar que uma pessoa é resiliente, soa como uma forma que está relaciona com a sua personalidade, ou seja, é muito comum encontrarmos no dia-a-dia pessoas dizendo:

“Você viu como Fulano é resiliente?”.

No entanto, uma pessoa pode ser resiliente em uma determinada situação de adversidade na vida, porém, isso não indica que a mesma pessoa será resiliente em outra situação com dificuldades e situações diferentes.

Por isso, muitas vezes acabamos nos surpreendendo, quando estamos diante de uma situação onde as pessoas reagem de forma totalmente desequilibrada no momento da dificuldade.

É preciso entender que em determinadas áreas da vida algumas pessoas se mostram surpreendentemente capazes e maduras para lidar com as adversidades, em contrapartida, são inábeis e inconsequentes ao lidar com as adversidades em outras áreas da vida.

Guarde bem esse entendimento:

Estar resiliente, é aprender como parar e observar a forma que você pensa e se comporta ao enfrentar uma situação de crise ou difícil angústia.

Rompendo os padrões que normalmente são apresentados pela maioria das pessoas que agem sem pensar.

Explorar a resiliência, é promover pensamentos e crenças equilibrados, que ajudam a enfrentar de forma flexível as situações turbulentas. Buscando se desenvolver para reduzir os longos períodos de angústia e pensamentos deprimentes.

Ao contrário, ganhando maturidade e equilíbrio emocional a cada situação desafiadora que vamos superando.

Na ***SOBRARE*** temos constatado em nossos projetos, que aquilo que leva a pessoa a sair de uma situação horrível com longos períodos angustiantes, é a maturidade que ela adquire com a experiência do embate ao sofrimento.

Sendo assim, uma pessoa pode se fortalecer nos momentos de enfrentamentos, dentro da sua rotina e atividades do trabalho ou no cotidiano da vida.

#para reforçar

Uma pessoa pode ser resiliente em uma determinada situação de adversidade na vida, porém, isso não indica que a mesma pessoa será resiliente em outra situação.

3

ÁREAS DA VIDA RELACIONADAS COM A RESILIÊNCIA

Em todo o percurso de pesquisas da ***SOBRARE***, desde 2009, se evidenciou que a distinção de uma pessoa com resiliência, são as suas crenças que foram sendo construídas ao longo da vida.

Crenças que possibilitam uma postura de transcender os empecilhos adversos, de ler o ambiente com maturidade e imaginar um futuro com superação.

A partir de estudos e análises estatísticas, foi possível verificar que a pessoa com bons índices de resiliência, traz em seus comportamentos a capacidade de se posicionar de forma estratégica diante das adversidades.

Isto é, assumir o risco desde que ele assegure a sobrevivência e saúde mental e física.

Bom, mas e depois da resiliência (do sobreviver)?

Depois vem outras disciplinas, como a qualidade de vida, a educação, a profissionalização, a cultura etc.

Que aprimoram e enriquecem as estratégias de sobrevivência, a finalidade maior da resiliência.

Dentro da metodologia que foi desenvolvida pelo professor Dr. George Barbosa, em conjunto com a equipe da ***SOBRARE***, a resiliência está estruturada dentro de oito áreas vitais da vida.

As áreas da resiliência, possibilitam que uma pessoa possa trabalhar de forma organizada o modo de expressar os seus comportamentos de resiliência (nas situações de enfrentamento e sobrevivência).

Dentro de cada uma das oito áreas, existe a possibilidade de observar quais são os seus principais pensamentos e crenças, para entender que tipo de comportamento será expressado.

Ou seja, nossos pensamentos e crenças se agrupam e se organizam, estabelecendo **padrões**. A partir dessa organização que são expressados os comportamentos e atitudes de cada um de nós.

Esses padrões vão sendo estruturados desde a nossa primeira infância. São crenças que vão se agrupando quando estamos na fase de conhecer, aprender e experimentar as experiências da vida, com o ambiente e as pessoas que nos cercam.

Essa estrutura teórica que trabalha com as oito áreas da resiliência, é conhecida como a metodologia da *"Abordagem Resiliente"* (Barbosa, 2012).

Vamos conhecer cada uma das oito áreas e como elas se relacionam com os comportamentos de resiliência.

AUTOCONTROLE

Capacidade de se administrar emocionalmente diante das situações inesperadas, e administrar os seus comportamentos de modo apropriado para os diferentes desafios de vida.

Buscar amadurecer o comportamento expresso, uma vez que será esse comportamento que irá ser lido pelas outras pessoas.

LEITURA CORPORAL

Quando buscamos desenvolver o autoconhecimento para encontrar mecanismos de fortalecer a resiliência em nossos comportamentos, é muito importante ter cuidados necessários para analisar com atenção as diferentes reações que acontecem em nosso organismo.

Ter conhecimento das reações que acontecem em nosso corpo, se refere ao entendimento das mudanças que ocorrem nas situações adversas e elevado estresse.

Como por exemplo aceleração do coração, formigamento das mãos ou das pernas, dor no estômago, suador ou até mesmo aquela dor de cabeça inexplicável.

OTIMISMO PARA COM A VIDA

Área que está relacionada com as crenças e modo de enxergar a vida com esperança, alegria e sonhos.

Desenvolver a maturidade para controlar a forma como enxerga o destino da vida, mesmo quando o poder de decisão está fora de suas mãos.

ANÁLISE DO AMBIENTE

Capacidade de identificar e perceber precisamente todas as relações e implicações das dificuldades que estão sendo enfrentadas.

Compreende-se como a área da resiliência que atua nas crenças que determinam a capacidade de ler com atenção o ambiente. Capturando com clareza todas as pistas que demonstram uma situação de risco ou vulnerabilidade.

A resiliência nessa área promove a flexibilidade para a adequada adaptação ao determinado contexto, para se posicionar em momentos de mudanças, colocar o foco em soluções e gerenciar com equilíbrio as informações obtidas no ambiente.

EMPATIA

Empatia é uma área da resiliência que atua na clareza sobre a capacidade de emitir um comportamento ou ideia de tal forma que a outra pessoa, ao receber, interprete de forma coerente para ela e para sua realidade.

Ao expressar comportamentos de resiliência, temos a empatia como uma aliada na forma de expressar suas opiniões e comportamentos, considerando a forma como os outros irão receber essas informações.

Dentro da resiliência, ser empático não é apenas se colocar no lugar do outro e ter compaixão, é saber se comportar e se colocar de forma que considere as necessidades das outras pessoas envolvidas na situação.

Trata-se da habilidade de enxergar “pelos olhos” da outra pessoa, para gerar confiança e reciprocidade ao superar uma determinada situação de crise.

AUTOCONFIANÇA

Capacidade de ter convicção de ser eficaz nas ações realizadas.

A confiança que uma pessoa tem nas suas habilidades para solucionar os conflitos, de se sentir apto por meio de seus recursos pessoais ou de recorrer àqueles recursos que estão presentes no ambiente.

Essa capacitação requer treino e preparação, por exemplo, nas crenças relacionadas com ter a capacidade para realizações necessárias.

CONQUISTAR PESSOAS (REDE DE APOIO)

É a área da resiliência que atua nas crenças que determinam a capacidade de envolvimento com outras pessoas para uma mesma causa.

Também de se manter vinculado a outras pessoas. Dessa forma, possibilita agregar e cultivar relacionamentos, tornando-os uma rede de apoio consolidada e duradoura.

O propósito está na formação de fortes redes de apoio e de proteção.

SENTIDO DE VIDA

Capacidade de entendimento de um propósito vital de vida.

Promove um enriquecimento do valor da vida, fortalecendo e capacitando a pessoa a preservar sua vida ao máximo.

4

DESENVOLVER RESILIÊNCIA

É possível desenvolver resiliência? Como?

Essa é a pergunta chave!

Como levar uma pessoa a deixar de atribuir significados rígidos e cristalizados em suas “verdades”?

Se nós vivemos em uma sociedade de religiões extremadas, de fobias, de fortes preconceitos e diferenças sociais?

Por esses motivos, que para desenvolver e explorar os comportamentos de resiliência, é necessário trabalhar nas oito áreas da vida citadas anteriormente.

Com esses anos de pesquisas na ***SOBRARE***, já comprovamos que uma ação desenvolvedora sobre essas áreas, faz com que haja mudanças significativas e a pessoa passa a ressignificar os empecilhos da vida de um modo mais resiliente.

Sabemos que a Internet está repleta de texto que falam que para ser resiliente é preciso ter bom humor, ser audacioso, fazer meditação, ter sociabilidade, gozar a vida. Porém, não são esses aspectos que vão trazer ressignificação das crenças e das áreas envolvidas com a resiliência.

É preciso explorar mais e entender como podemos treinar a forma de enxergar os desafios, e como estamos reagindo diante de uma situação angustiante e conflituosa, para então, poder se reposicionar e enfrentar os problemas de forma mais segura, madura e flexível.

As experiências de vida, as relações de afeto, as pessoas significativas com quem convivemos, são alguns fatores que contribuem para o desenvolvimento de habilidades para lidar de modo adequado com as situações de adversidades.

São fatores que contribuem na busca do crescimento pessoal, do amadurecimento e fortalecimento, que permitem o estar resiliente em diferentes áreas da vida.

#para reforçar

É preciso explorar mais e entender como podemos treinar a forma de enxergar os desafios.

5

CONCLUSÃO

Em nossa abordagem de trabalho e metodologia, temos o entendimento de que a intensidade dada as crenças mais profundas de cada um, determinam se o comportamento que estamos expressando terá maior ou menor resiliência.

Ter a clareza da intensidade que é dada em cada uma das áreas da resiliência e sempre buscar a ressignificação dessas crenças, é o principal treino e desenvolvimento para fortalecer a cada dia uma postura de resiliência.

6

CITAÇÕES

Compreendendo a Terapia Cognitiva
Arthur Freeman, 1998 (Editorial Psy)

Resiliência em professores do ensino fundamental de 5 a 8 série: validação do "Questionário do índice de Resiliência – R-S/Barbosa
George Barbosa, 2006

Resiliência? O que é isso? Desdobramentos no conceito.
George Barbosa, 2011
www.administradores.com.br/informe-se/artigos/resiliencia-o--que-e-isso-desdobramentos-no-conceito/49923/

A aplicação e interpretação do conceito de resiliência em nossa teoria.
George Barbosa, 2011
www.ismabrasil.com.br/congresso-2011/trabalho

Afroresilientes – A resiliência de mulheres afrodescendentes de sucesso educacional.
Lucienia Libania Pinheiro Martins, 2013
www.sobrare.com.br/sobrare/publicacoes.php?=page1

Empresas Resilientes
João Marcos Varella, 2012
www.joãomarcosvarella.com.br

GUIA RÁPIDO

Edição 2020

Paula Assis
(Organizadora)

Marco A. Barbosa
(Apoio editorial)

George Barbosa
(Curadoria e revisão)

www.sobrare.com.br

e-mail: faleconosco@sobrare.com.br
instagram: @Sobrare_

SO
BRA
RE